



COMUNE DI GIOVINAZZO

Città Metropolitana di BARI

Assessorato OO.PP. e Lavori Pubblici

Assessorato allo Sport

SETTORE GESTIONE DEL TERRITORIO



Lavori di adeguamento, messa a norma, miglioramento energetico e sismico della Casa di Riposo "San Francesco"

Progetto di fattibilità	Art. 23 co. 1-5d	D. Lgs. 18 Ag. 2018 n° 50	Proposta di intervento da realizzare con risorse vincenti all'ESC 2007-2013 - D.G.R. 629/2015
Progetto preliminare	Art. 23 co. 1-7	D. Lgs. 18 Ag. 2018 n° 50	
Progetto esecutivo	X Art. 23 co. 1-8	D. Lgs. 18 Ag. 2018 n° 50	

Elaborato grafico	PROGETTO_PIANTE CON DESTINAZIONI D'USO E MODULI ABITATIVI piano secondo	TAV. n°	data
Titolo		9d	18 Dicembre 2016
Scala	1:50		

ELABORAZIONE A CURA DEL SETTORE GESTIONE DEL TERRITORIO - SERVIZIO LL.PP.

PROGETTO	RESPONSABILE UNICO DEL PROCEDIMENTO
	Ing. Cesare TREMATTORE

Destinazione d'uso del locale	S.p. [mq]	H [m]	S.f. [mq]	R.S.F./S.p.
<b>M PIANO SECONDO</b>				
O Deposito pulito	6,90	3,00	2,55	> 1/8
D Deposito sporco	8,45	3,00	0,63	
U Bagno visitatori	6,35	3,00	0,63	
L Disimpegni	72,20	3,00	-	
O				
<b>STANZA N. 23</b>				
spazio notte	20,45	3,00	2,7	> 1/8
servizio igienico	4,50	3,00	0,63	> 1/8
<b>STANZA N. 24</b>				
spazio notte	21,50	3,00	2,7	> 1/8
servizio igienico	4,70	3,00	0,63	> 1/8
<b>STANZA N. 25</b>				
spazio notte	21,50	3,00	2,7	> 1/8
servizio igienico (assistito)	10,60	3,00	2,55	> 1/8
<b>STANZA N. 26</b>				
spazio notte	19,35	3,00	2,55	> 1/8
servizio igienico	5,10	3,00	2,55	> 1/8
<b>STANZA N. 27</b>				
spazio notte	20,50	3,00	2,7	> 1/8
servizio igienico	4,80	3,00	2,55	> 1/8
<b>STANZA N. 28</b>				
spazio notte	19,70	3,00	2,7	> 1/8
servizio igienico	4,50	3,00	2,55	> 1/8
<b>STANZA N. 29</b>				
spazio notte	20,45	3,00	2,7	> 1/8
servizio igienico	4,50	3,00	2,55	> 1/8
<b>STANZA N. 30</b>				
spazio notte	20,25	3,00	2,55	> 1/8
servizio igienico	4,50	3,00	2,55	> 1/8

\* vani con ventilazione forzata

LEGENDA

- Area controsoffittata h. netta 2,60 mt
- Area oggetto esclusivamente di opere di miglioramento strutturale
- Muratura portante esistente
- Muratura di tampono esistente
- Muratura di tampono di progetto
- Tramezzi di progetto

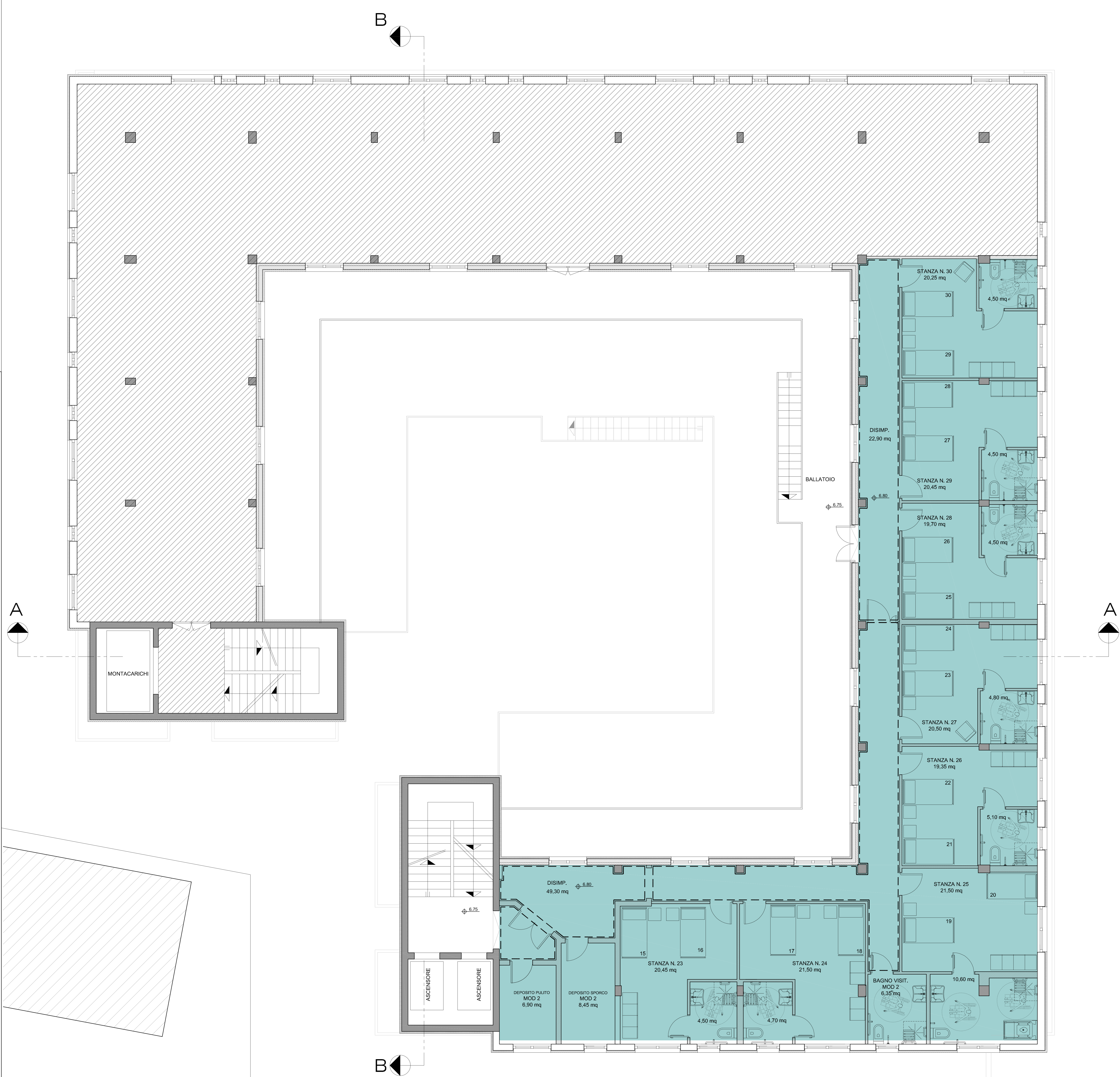

B

B

A

A